Vsi, ki ste žejni

All Who Are Thirsty

3.2.2017 135

ovenski prevod: Špela Mivšek & Tadej Vindiš

by Brenton Brown & Glenn Robertson

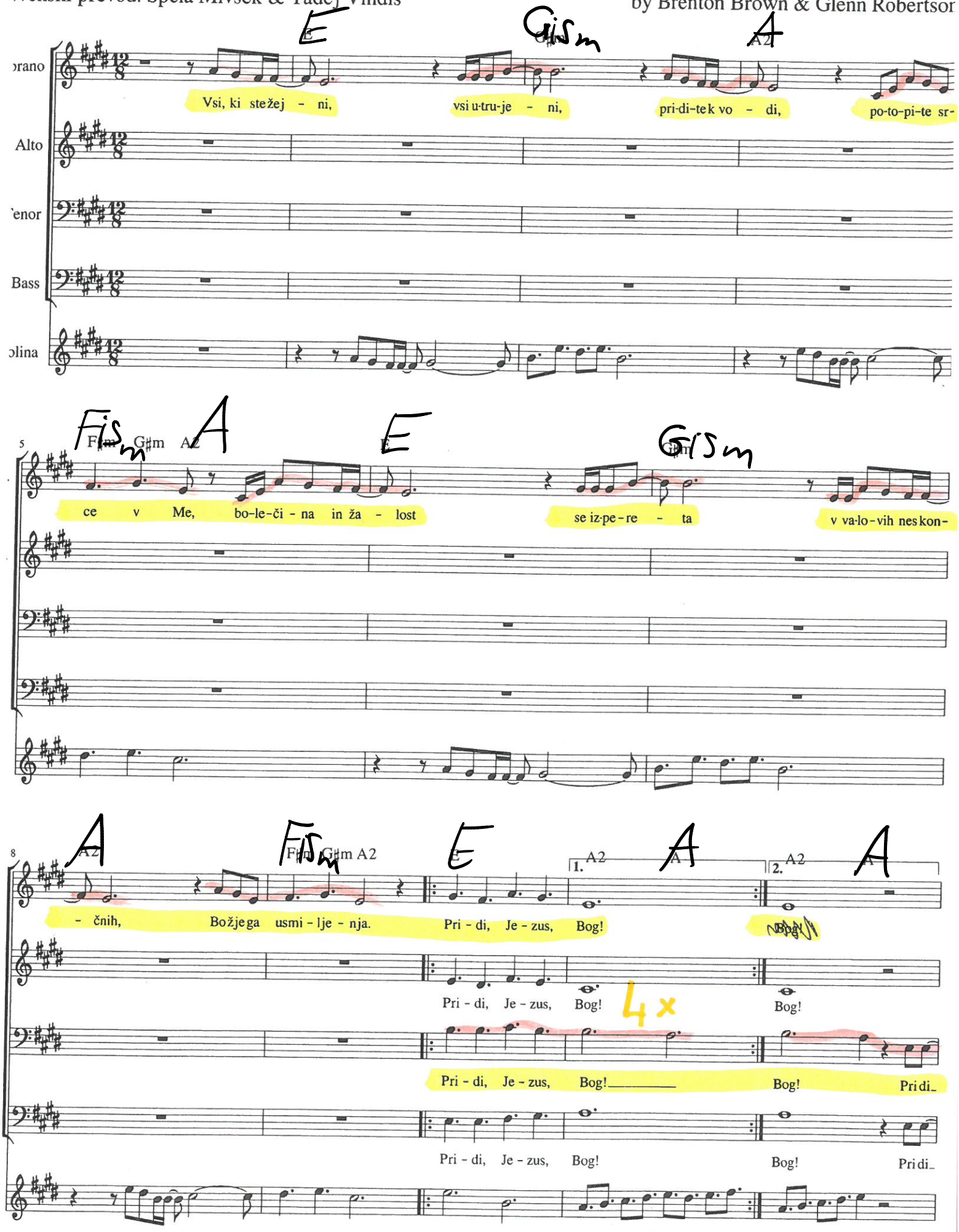

E G#sm F#sm G#sm A H

13

K nam k nam, pri - di k nam

K nam k nam, pri - di k nam

k nam, pri-di k nam od - že - jajnas z ljubez - ni jo, greh iz-pe - riz mi-lost - jo,

k nam, pri-di k nam od - že - jajnas z ljubez - ni jo, greh iz-pe - riz mi-lost - jo,

E G#sm F#sm G#sm A H

16

K nam k nam, pri - di k nam a - a - a - a -

K nam k nam, pri - di k nam a - a - a - a -

k nam pri-di k nam žej - nismo, u-tru - je-ni, vse po te - bihre - pe - ni,

k nam pri-di k nam žej - nismo, u-tru - je-ni, vse po te - bihre - pe - ni,

F#sm G#sm H E A2 A A2 A E

19

a - a - a Pri - di, Sve - ti Duh! Duh!

a - a - a - a Pri - di, Sve - ti Duh! Duh!

vse po te - bihre-pe - ni! Pri - di, Sve - ti Duh! Duh!

vse po te - bihre-pe - ni! Pri - di, Sve - ti Duh! Duh!